

LAGOINHA

FLORESTA

CENTRO

SANTA EFIGÊNIA

BARRO PRETO

SESC Palladium

LOURDES

SAVASSI

FUNCIONÁRIOS

CIDADE JARDIM

SERRA

SANTO ANTÔNIO

SÃO PEDRO

CRUZEIRO

ANCHIETA

SION

MAPA DAS MINAS

CURADORIA DE LORENA MARTINS



ESCALA APROXIMADA NO INTERIOR DA AVENIDA DO CONTORNO



1:20.000



1 Florestal
Bruna Martins
Av. Assis Chateaubriand, 176 - Floresta

2 Caixa Afeto
Malu Alves
Rua Santo Antônio do Monte, 495, Santo Antônio

3 AA Wine Experience
Tainá Moura
R. Curitiba, 2102 - Lourdes

4 A Casa de Agnes
Agnes Farkasvölgyi
Rua Paulo Afonso, 833 - Santo Antônio

5 Boteco Nada Contra
Samira Lyrio
Rua dos Aímarés, 629 - Funcionários

6 Bar da Lora
Eliza Fonseca (Lora)
Av. Augusto de Lima, 744 - Loja 115 - Centro
(Mercado Central)

8 Cozinha Santo Antônio
Ju Duarte
Rua São Domingos do Prata, 453 - Santo Antônio

9 Bar Pirex
Isabela Rochinha
Avenida Amazonas, 1.073
loja 54 - Centro (Edifício São Vicente)

10 Feijão
Fernanda Abdallah
Avenida Augusto de Lima, 233 - Centro
Sobreloja 14 (varanda) no Edifício Maletta

11 Belô Cafeteria
Andreza Luísa e Juliana Castro
Rua Sergipe, 1.329 - Savassi

13 Cozinha da Vó Anna
Natália Sette, Fernanda de Lazari e Marcela de Lazari
Av. Olegário Maciel, 742 - 2º andar - Centro
(Mercado Novo)

15 Casa da Uva
Ana Borges e Gabi Dias
Rua Francisco Deslandes, 718 - Anchieta

17 Arantxa Bistrô
Arantxa Bruna
Rua Ceará, 1205 - Funcionários

19 Roça Grande
Mariana Gontijo
Rua dos Timbiras 1944 Loja 04 - Lourdes

21 Fogão Vermelho
Glória Nunes, Daiane Geysi e Teca Alves
Av. Olegário Maciel, 742 - Centro (Mercado Novo)

12 Comidaria Guerra
Marcela Guerra
Av. Olegário Maciel 742 - Terceiro andar
Centro - BH (Mercado Novo)

14 Dona Lucinha
Márcia Nunes
Rua Padre Odorico, 38 - São Pedro

16 Yanã
Carol Pacheco
Avenida Francisco Sales, 127 - Floresta

18 Casa Belloni
Barbara Belloni e Iris Perígolo
Av. João Pinheiro, 287 - Funcionários

20 Copa Cozinha
Maira Sette, Cristina Gontijo e Julia Queiroz
COPA COZINHA MERCADO Av. Olegário Maciel, 742. Lj 2171 - Centro
CASA DA COPA COZINHA Av. Francisco Sales, 199 - Floresta

CURADORIA DE
LORENA MARTINS

Com curadoria da jornalista **Lorena Martins**, o "**Mapa das Minas**" é uma seleção de lugares notáveis liderados por mulheres. É mais do que uma lista de lugares para comer durante a **Bienal da Gastronomia de Belo Horizonte**, é uma celebração da diversidade, da criatividade e do espírito empreendedor das mulheres que tornam BH um destino gastronômico vibrante e único. Ao se aventurar por esses locais, você estará fazendo parte de uma experiência que não se limita ao paladar e exalta a força das mulheres na gastronomia e a riqueza cultural da capital mineira.

Este mapa foi produzido como uma atividade da Bienal e é especialmente relevante para aqueles que participam do **Fórum Internacional de Gastronomia**, que ocorre nos dias 30 e 31 de outubro de 2023 no SESC Palladium, pois todos os destinos recomendados estão convenientemente localizados na região centro-sul. Nestes locais, existe uma variedade de experiências culinárias únicas, todas preparadas com ingredientes genuinamente mineiros.

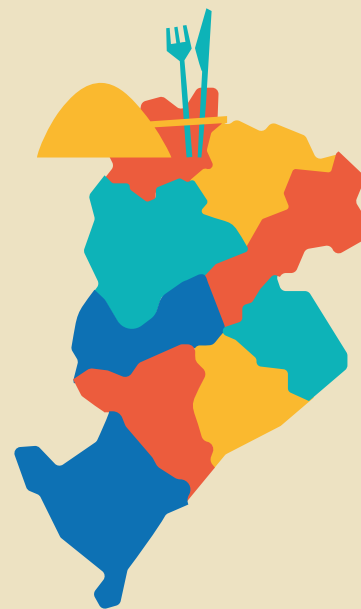

MAPA DAS MINAS

Restaurantes liderados por
mulheres talentosas que estão
redefinindo a culinária mineira.

APOIO CULTURAL E EDUCACIONAL



PARCERIA INSTITUCIONAL



PARCERIA EDUCACIONAL



APOIO



HOTEL PARCEIRO



REALIZAÇÃO

